1. Bauabschnitt | 2. Bauabschnitt

Ansicht Nord-Ost - Haus D

Ansicht Nord-Ost - Haus E

2. Bauabschnitt | 3. Bauabschnitt

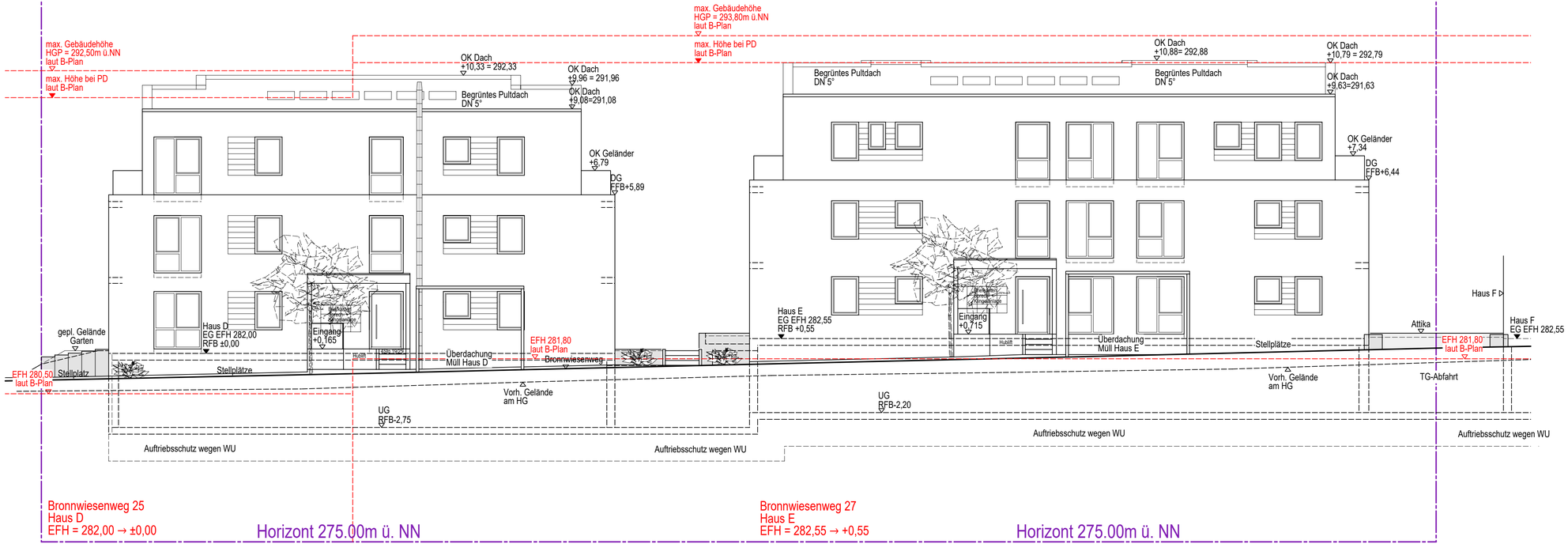

Baugesuch

Prj. Nr.: 2006-2

BAUVORHABEN :

2. BA - Quartier am Schmiedbächle
Neubau 2 Mehrfamilienhäuser
mit Tiefgarage, Stellplätzen
und Außenanlagen
Bronnwiesenweg 25 & 27, Rudersberg

Ansicht Nord-Ost
Haus D+E

M 1: 100

H/B = 297 / 750 (0.22m²)

Allplan 2018